



DATOS TÉCNICOS VIII TRAVESÍA COLOMBINA



Fecha de celebración el sábado 27 de julio de 2019

PRUEBA 1ª (GRAN RECORRIDO)

- **Distancia.**- 5.000 metros.

- **Hora de salida.**- 12.15 h. La recogida de dorsales (gorros), se llevará a cabo una hora antes del inicio de la prueba en el lugar de encuentro.

- **Lugar de encuentro.**- Muelle de las canoas, Huelva.

- **Lugar de meta.**- Real club marítimo de Huelva.

- **Inscripciones.**- <https://www.corredorcompleto.com/eventos/edicion/detalle/travesia-colombina-viii-travesia-colombina/>

Aforo máximo de la prueba 100 participantes.

Fecha límite de inscripción.- **el 20 de julio a las 15.00 h.**

Precio de inscripción.- **22 €.**

La organización pondrá un vehículo "ropero" en el que los nadadores podrán dejar sus pertenencias con objeto de recogerlas en la meta.

- Categorías.-

CON TRAJE DE NEOPRENO

* Infantiles nacid@s en los años 2002 - 2003.

* Juveniles nacid@s en los años 2000 –2001.

* Absolutos + 20 años

* Master + 30 años.

* Master + 40 años.

* Master + 50 años.

SIN TRAJE DE NEOPRENO

* Infantiles nacid@s en los años 2002 - 2003.

* Juveniles nacid@s en los años 2000 – 2001.

* Absolutos +20 años.

* Master + 30 años.

* Master + 40 años.

* Master + 50 años.

- Premios.-

Clasificación general:

Masculino

1º) Trofeo + reloj

2º) Trofeo + reloj

3º) Trofeo + reloj

Femenino

1ª) Trofeo + reloj

2ª) Trofeo + reloj

3ª) Trofeo + reloj

Trofeo al primer clasificado y medalla al segundo y tercero de cada categoría.

Trofeo al primer nadador discapacitado y medalla al segundo y tercero masculino y femenino.

Premio de una de una cena gratis para dos personas para los primeros clasificados locales masculino y femenino de la general, **de las dos categorías (con y sin traje)**, (se considerarán locales aquellos inscritos que estén debidamente empadronados en Huelva, mediante acreditación del D.N.I.) .

Gorro y camiseta conmemorativa, fruta y plato de paella a todos los inscritos en la prueba.

Habrà una clasificación por club. Podrán entrar en dicha clasificación los clubes con un mínimo de cuatro componentes, sean estos masculinos o femeninos. La clasificación funcionará de la siguiente manera: se sumarán los tiempos de todos los componentes del club y el total se dividirá por el numero de los mismos, para obtener así la media . habrá medallas para todos los componentes del 1º , 2º, y tercer club clasificado.





PRUEBA 2ª (MINI TRAVESÍA)

- **Distancia.**- 1000 metros.

- **Hora de salida.**- 12.15 h. La recogida de dorsales (gorros), se llevará a cabo una hora antes del inicio de la prueba en el lugar de encuentro.

- **Lugar de encuentro.**- Real club marítimo de Huelva.

- **Lugar de meta.**- Real club marítimo de Huelva.

- **Inscripciones.**- <https://momotickets.com/>

Aforo máximo de la prueba 100 participantes.

Fecha límite de inscripción.- **el 20 de julio a las 15.00 h.**

Precio de inscripción.- **10.50 €.**

- Categorías.-

SIN TRAJE DE NEOPRENO

*Alevines nacid@s en el 2006 - 2007.

*Cadetes nacid@s en el 2004 - 2005.

* Infantiles nacid@s en los años 2002 - 2003.

* Juveniles nacid@s en los años 2000 –2001.

*Absolutos + 20 años.

*Master + 30 años.

*Master + 40 años.

*Master + 50 años.

- Premios.-

Clasificación general:

Masculino
1º) Trofeo
2º) Trofeo
3º) Trofeo

Femenino
1ª) Trofeo
2ª) Trofeo
3ª) Trofeo

Trofeo al primer clasificado y medalla al segundo y tercero de cada categoría.

Trofeo al primer nadador discapacitado y medalla al segundo y tercero masculino y femenino.



Premio de una de una cena gratis para dos personas para los primeros clasificados locales masculino y femenino de la general (se considerarán locales aquellos inscritos que estén debidamente empadronados en Huelva, mediante acreditación del D.N.I.).

Gorro y camiseta conmemorativa, fruta y plato de paella a todos los inscritos en la prueba.

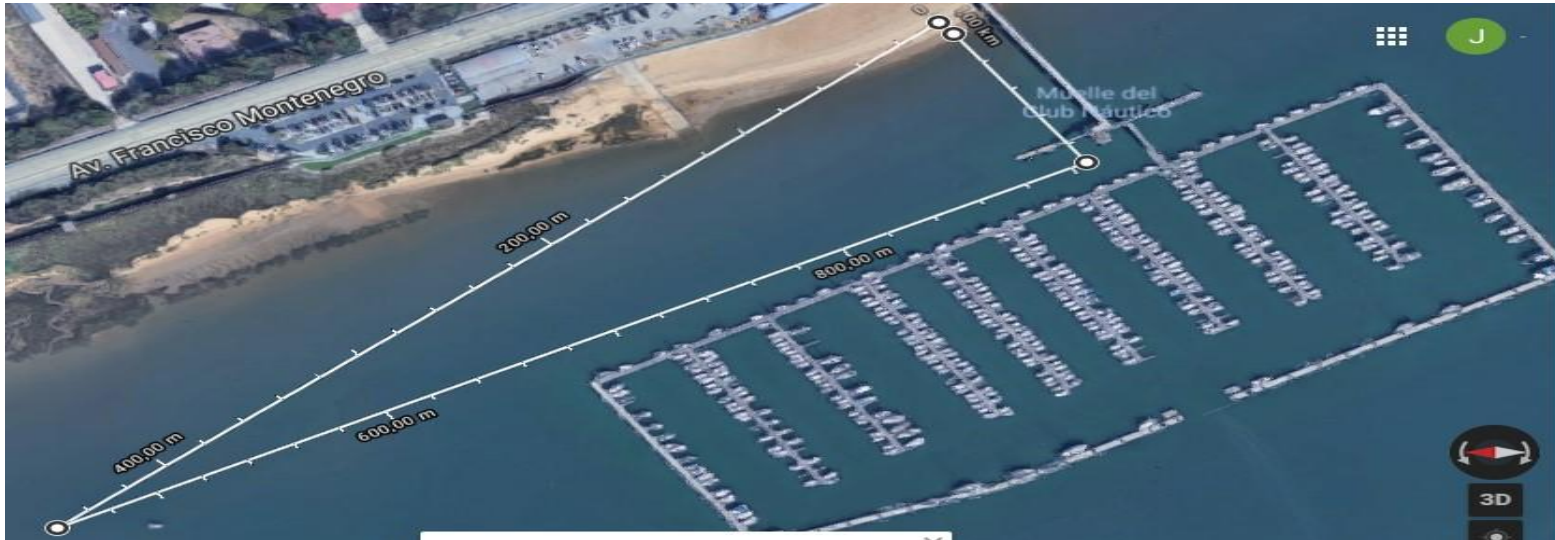

Disposiciones generales

REGLAMENTO .-

La prueba se adaptará a la reglamentación de la RFEN para aguas abiertas.

Las siguientes reglas son aplicables a la prueba de natación correspondientes a la travesía a nado Colombina, organizada por el Club Deportivo Natación Huelva. En caso de duda en su interpretación, prevalecerá la opinión y decisión de la organización. Todos los participantes con su inscripción aceptan íntegramente el presente Reglamento.

- Las inscripciones son estrictamente personales e intransferibles, no pudiendo ser utilizadas por otra persona diferente a la inscrita.
- Si la organización detecta algún tipo de fraude en la inscripción se vetará su participación.
- Los participantes deberán presentar DNI o PASAPORTE, para retirar el dorsal=gorro.
- Los menores de edad deberán aportar autorización del tutor legal.
- Es obligatorio el uso de gorro y el chip facilitado por la Organización., durante y al final de la prueba, la no existencia del mismo llevará a la descalificación del nadador.
- El nadador local deberá acreditarlo mediante el DNI.
- La organización rotulará en ambos hombros y en las manos del nadador su número de dorsal, con objeto de poder ser identificado durante toda la travesía.
- Para la prueba de GRAN RECORRIDO, La salida se realizará desde el agua y la llegada se realizará en tierra firme, en la orilla.
- Para la MINI TRAVESÍA, La salida y la llegada se realizará en tierra firme, en la orilla.
- El Juez de la Travesía será el encargado de dar la salida con un sonoro bocinazo.

- El uso de bañadores vendrá reglamentado de acuerdo con la normativa actual FINA para aguas abiertas en el momento de la travesía.
- Los participantes deberán atender en todo momento a las instrucciones de la Organización y seguir el recorrido marcado, pudiendo ser descalificados por los jueces aquellos que incumplan alguno de los puntos del reglamento.
- Se advierte que los Jueces de la prueba y responsables de la seguridad en el mar, tienen la facultad de descalificar o retirar a un nadador del agua que no muestre coherencia, presente síntomas de hipotermia o cualquier otro riesgo para su propia seguridad, a los que se desvíen del circuito marcado más de 50 metros y a cualquier otra persona cuya actuación, bajo su criterio, entrañe peligro tanto para el nadador como para el desarrollo de la prueba.
- Los nadadores que hayan sido retirados del agua deberán entregar el chip de control al colaborador del barco, el cual se lo hará llegar al juez de carrera.
- La pérdida del chip acarreará un coste de 10 euros.
- Durante la prueba una piragua irá en la cabeza de la misma y será la encargada de marcar el recorrido a los nadadores.
- El tiempo límite establecido para cubrir ambas pruebas se establece de 30 minutos como máximo a contar desde la entrada del primer nadador, una vez llegado a ese tiempo cualquier participante que se encuentre en el agua será recogido por la organización.
- Queda expresamente prohibido el uso de MP3 acuático, las palas, aletas, tubo de respiración, etc.
- La seguridad a lo largo del recorrido estará controlada por la Organización.
- La organización se reserva el derecho de variar el punto de llegada o salida, retrasar la hora de salida, cambiar la fecha o la suspensión de la misma. Si la salida llegara a producirse, la prueba se consideraría como realizada, aún en el caso de suspenderse durante su celebración. Si la prueba llegara a suspenderse por fuerza mayor, en ningún caso se reembolsaría el importe de la inscripción.
- Los participantes eximen a la Organización de cualquier responsabilidad sobre cualquier accidente o daños que los mismos puedan sufrir o causarse en el desarrollo de la prueba, asumiendo estos con su inscripción la plena responsabilidad de los mismos.
- La organización advierte que la natación en aguas abiertas conlleva riesgos inherentes, por lo que debe ser practicada por personas con una demostrada preparación y un correcto estado de salud, recomendando abstenerse a aquellos nadadores que no estén en condiciones óptimas para su realización. La actitud física de los participantes, durante y después de la prueba es responsabilidad de los nadadores, clubes o entidades que se inscriban en la misma, no dejando la Organización de garantizar el apoyo médico, durante y al final de la misma.
- La inscripción supone la autorización para el libre uso del nombre del participante y su imagen en todos los medios de comunicación (on line y off line), acreditado y relacionado con el club.
- De conformidad con lo establecido en la Ley Orgánica de Protección de Datos de Carácter Personal 15/1999, de 13 de diciembre, se le informa que su participación en la Prueba implica su consentimiento para la incorporación de los datos personales facilitados al fichero automatizado existente para los Organizadores. La finalidad de este fichero es el tratamiento para la gestión y desarrollo de la prueba, u otra prueba organizada por el Club Deportivo Natación Huelva.
- Se dispondrá de un servicio de duchas y vestuario, para todos los participantes, en las instalaciones del Real Club Marítimo de Huelva.
- Avituallamiento de frutas y bebidas en meta.



HOJA DE INSCRIPCIÓN. -

NOMBRE:	APELLIDOS:
----------------	-------------------

SEXO:	CATEGORÍA:
PRUEBA:	F.NACIMIENTO:

CLUB:	TFNO.:	E-MAIL:
--------------	---------------	----------------

DOMICILIO:	LOCALIDAD:
-------------------	-------------------

PROGRAMA HORARIO. -

De 10.30 a 11.45 h.: Formalización de inscripciones y recogida de gorros.

A las 12.00 h.: Concentración en la zona de salida para las últimas indicaciones antes del comienzo de la prueba.

A las 12.15 h.: Salida de la prueba de gran recorrido.

A las 12.30 h.: Salida de la prueba mini travesía.

A las 14.00 h.: Paella gratis para todos los participantes.

A las 14.30: Ceremonia de entrega de trofeos a los ganadores y sorteo de regalos entre los participantes.

NATACION
HUELVA